

Niseko Village
Activities in Nature
Pure

楽しい修学旅行の思い出や企業研修など、グループに分かれての体験をおすすめいたします。



北海道ライオンアドベンチャーはニセコや千歳の自然を楽しむ体験をお届けするアウトドア会社です。



スキーの楽しさと素晴らしさを十分に味わっていただけるようなカリキュラムをご用意しております。



THE
GREEN LEAF
Niseko Village

ザ・グリーンリーフ・ニセコビレッジ
団体旅行のご案内

アートスポット



有島記念館

有島記念館は、「カインの末裔」「生れ出づる悩み」「或る女」などで知られる大正期の作家・有島武郎の人と作品、武郎が所有した農場の足跡を紹介しています。



小川原脩記念美術館

倶知安町に生まれ、戦後は一貫して郷里の倶知安町で創作を続けた現代美術のパイオニア、小川原脩の名を冠した美術館です。

公共施設

保健所	倶知安保健所	倶知安町北1条東2丁目	TEL:0136-23-1914	車で20分
警察署	ニセコ駐在所	ニセコ町本通105-1	TEL:0136-44-2251	車で10分
	倶知安警察署	倶知安町南1条東2丁目	TEL:0136-22-0110	車で20分
消防署	ニセコ消防署	ニセコ町字富士見74	TEL:0136-44-2354	車で10分
	倶知安消防署	倶知安町北3条東4丁目1	TEL:0136-22-1089	車で20分
病院	ニセコ医院	ニセコ町字富士見2	TEL:0136-44-2201	車で10分
	倶知安厚生病院	倶知安町北4条東1丁目	TEL:0136-22-1141	車で20分
	植田整形外科	倶知安町南3条西3丁目1-4	TEL:0136-22-1386	車で20分
	くとさん外科胃腸科	倶知安町南3条西1丁目17	TEL:0136-21-6410	車で20分
	さとう内科	倶知安町北2条西2丁目18	TEL:0136-22-6122	車で20分
	中川内科クリニック	倶知安町北2条西3丁目2	TEL:0136-22-1707	車で20分
	昆布温泉内科外科病院	磯谷郡蘭越町字黄金118	TEL:0136-58-2231	車で20分

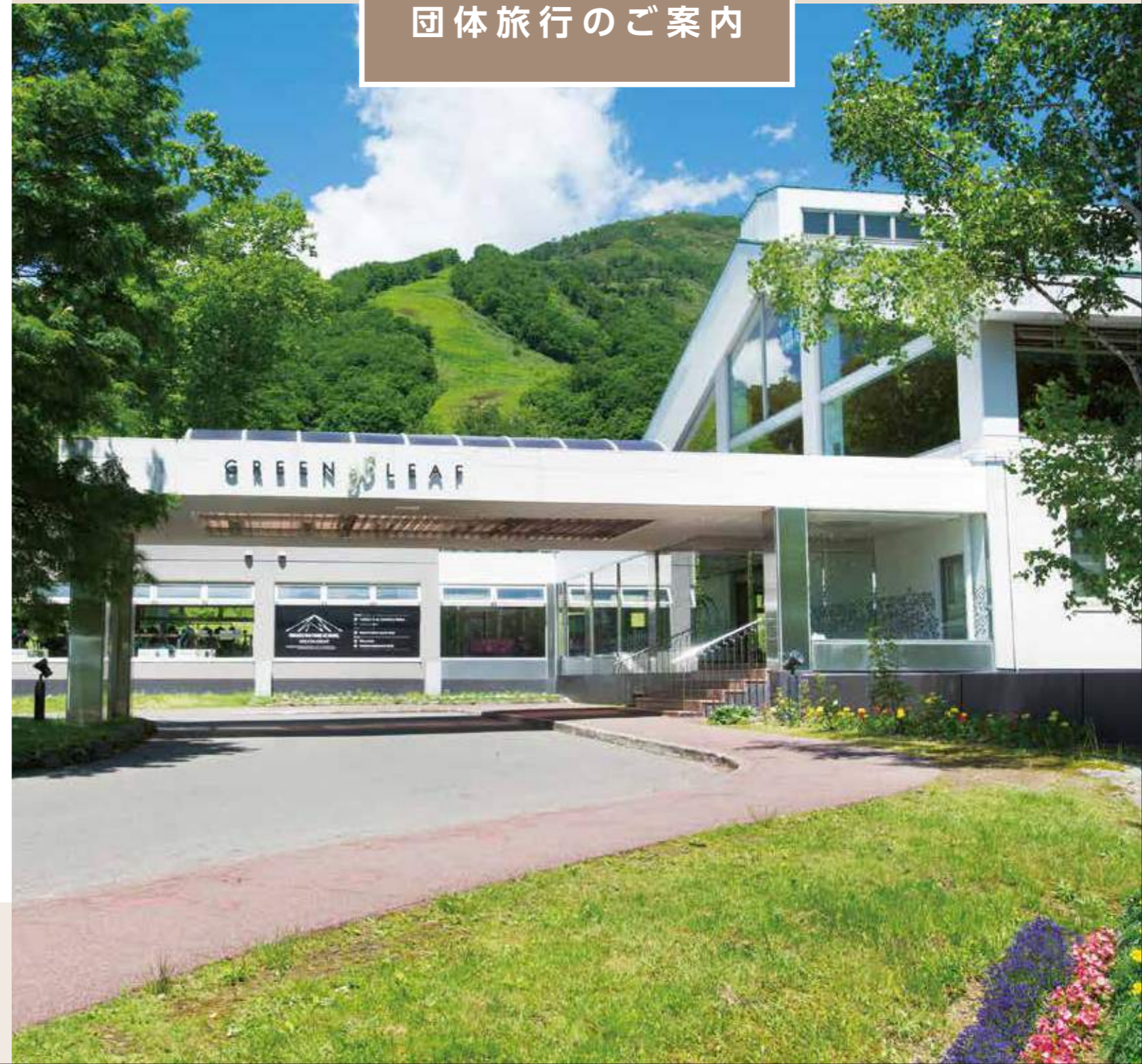

ザ・グリーンリーフ・ニセコビレッジ
〒048-1592 北海道虻田郡ニセコ町東山温泉
TEL:0136-44-3311 FAX:0136-44-3988

www.thegreenleafhotel.com
ザ・グリーンリーフ 検索
Mail:glh1@niseko-village.com



THE
GREEN LEAF
Niseko Village

北海道の名峰「羊蹄山」を正面に望み、ニセコ連峰の主峰アンヌプリ山の麓にたたずむ、マウンテンリゾートホテル「ザ・グリーンリーフ・ニセコビレッジ」。



ホテル館内のご案内

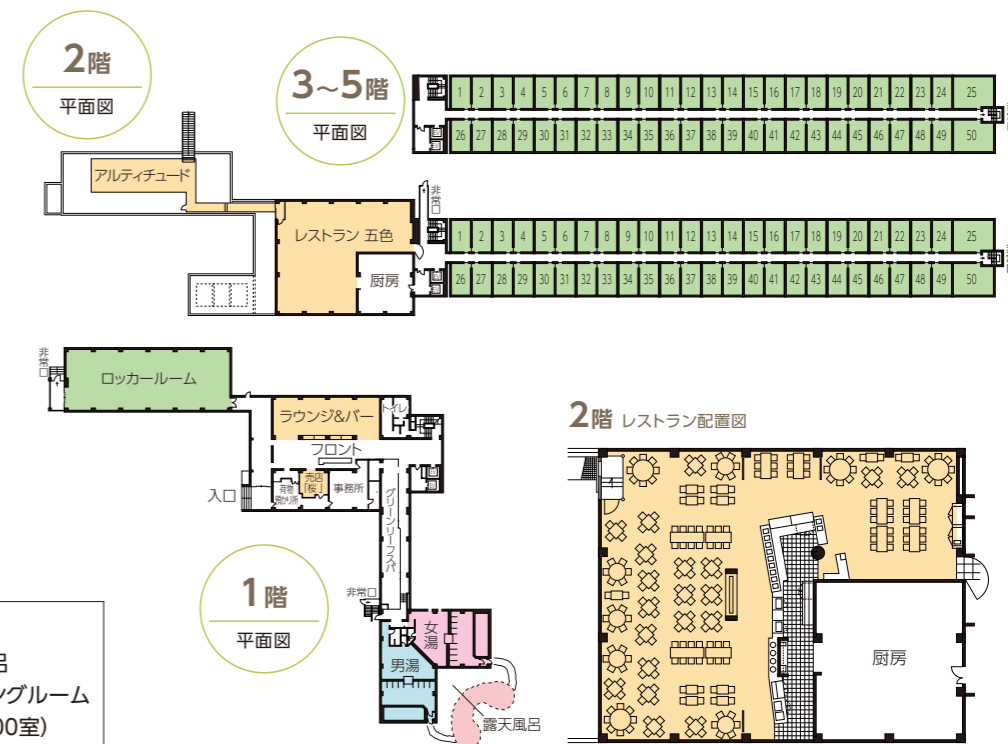

客室 (全室コネクティング可能)

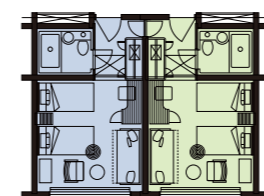

- 館内施設
- ロッカールーム
 - 露天風呂
 - ダイニングルーム
 - 売店
 - 客室 (200室)

食 事	2階レストラン五色／朝・タバイキング200名以上の場合は2班に分けてご利用いただけます。(マイク設備可能)
打ち合わせ場所	1階ロビーラウンジ／先生方の打ち合わせ小会議などにご利用いただけます。
放送設備	全館放送可能 (貸切の場合)
入 浴	大浴場がご利用いただけます。(貸切の場合) 1回のご利用人員／男・女各30名ずつ(露天風呂利用不可)
エレベーター	1基
非常口	1階4か所、2階～5階各2か所
避難場所	駐車場徒歩1分

防 災 設 備	消火設備／消火栓・消火器、警報設備／サイレン・非常放送
電 話	内線のみ使用可能(内・外線とも停止も可能)
自動販売機	各種(停止も可能) (貸切の場合)
貴重品	部屋内金庫をご利用いただけます。
テレビ	無料
冷蔵庫	ご利用いただけます。(冷蔵庫内空)
ルームキー	1室1本(手動ロック)
バス駐車場	20台まで
班 長 会 議	食事会場、ロッカールーム